



RED DE EDUCADORES AMBIENTALES DE COAHUILA

► Directorio



Gobierno de
Coahuila

Una nueva forma
de **gobernar** 

SEMA
Secretaría de
Medio Ambiente

A black and white photograph of a cholla cactus (Cylindropuntia) covered in sharp spines. Several large, light-colored flowers are in bloom, showing their petals and dark centers. A horizontal green band with a geometric, overlapping pattern is superimposed across the middle of the image. The word "SALTILLO" is written in white, uppercase letters within this green band.

SALTILLO

	NO. NOMBRE	INSTITUCIÓN/DOMICILIO	CORREO ELECTRÓNICO
A	1 Adalberto Isaias Martínez Peña	Centro Metropolitano / Gran Bosque Urbano	adal_wh@hotmail.com
	2 Aida Isolda Fernández de la Cerda	Boulevard Venustiano Carranza y Avenida Universidad Col. Tecnológico	isolda.fernandez@live.com.mx
	3 Alberto González Arriaga	Hidalgo y Bolivar 151 Zona Centro	avifauna@museodelasaves.org
	4 Alberto Ugalde Risoul	Carlos Abedrop Dávila 3745 Centro Metropolitano, Museo del Desierto, A.C.	augalde@museodeldesierto.org
	5 Alejandro Manrique Ramírez	Avenida Universidad Edificio La Joya / SEMARNAT	educacion@coahuila.semarnat.gob.mx
	6 Alfredo Muñoz Barbosa	Carlos Abedrop Dávila 3745 Centro Metropolitano, Museo del Desierto, A.C.	abarbosa@museodeldesierto.org
	7 Alicia Orta Mendoza	Boulevard Venustiano Carranza y Avenida Universidad Col. Tecnológico	alio.m@hotmail.com
	8 Ana Guadalupe Bertaud De León	Carlos Abedrop Dávila 3745 Centro Metropolitano, Museo del Desierto, A.C.	abertaud@museodeldesierto.org
	9 Ariel González Galindo	Paseo Las Arboledas y Blvd. J. Mery s/n, Parque Ecológico El Chapulín	ariel.gonzalez@sema.gob.mx
B	10 Blanca Marisol Castillo Reyes	Instituto Plantón	gusdream@hotmail.com
C	11 Cecilia Ochoa Blacaller	Castelar, Zona Centro	ada@profauna.org.mx
	12 Claudia Magdalena García Padillo	Centro Metropolitano / Gran Bosque Urbano	claudia.garcia@sema.gob.mx
	13 Claudia Maldonado Llamas	Colegio Valladolid	clopaletas@hotmail.com
D	14 Daniel Quintana	López Portillo 1505, Parque Industrial Ramos Arizpe / Lennox	daniel.quintana@lennoxind.com

	NO.	NOMBRE	INSTITUCIÓN/DOMICILIO	CORREO ELECTRÓNICO
D	15	Diana Yadira Aguillón Gamez	SEDU	diana_yag@hotmail.com
	16	Dora Elia Ruíz García	Emilio Castelar 956 Zona Centro / Profauna	zapaliname@profauna
E	17	Edgar Ricardo Echavarría Covarrubias	SEDU	erec78@hotmail.com
	18	Eduardo Martínez Delgadillo	Esc.Seundaria Técnica #28	bryan_lalito@hotmail.com
	19	Elizabeth Castillo Salazar	Ecología Municipal, Arteaga	borrada.20@hotmail.com
	20	Erika Maribel Vázquez Rosales	Paseo Las Arboledas y Blvd. J. Mery s/n, Parque Ecológico El Chapulín.	erika_mvr@hotmail.com
F	21	Fernando Alonso Cabral	Carlos Abedrop Dávila 3745 Centro Metropolitano, Museo del Desierto, A.C.	fcabral@museodeldesierto.org
	22	Francisca Rodríguez Pérez	16 de Septiembre y 19 de Marzo, Col, Centenario, Ecología Municipal Saltillo	
	23	Francisco Ramos	Carr. 57 Km. 7.5 Col. El Sauz	
G	24	Gilda Nohemí García Cid	Carr. 57 Km. 7.5 Col. El Sauz	gilda.garcia@conagua.gob.mx
I	25	Isaac Medina Gómez	16 de Septiembre y 19 de Marzo, Col, Centenario, Ecología Municipal Saltillo	ecosaltillo@hotmail.com
	26	Idalia Hernández Guerrero	Carlos Abedrop Dávila 3745 Centro Metropolitano, Museo del Desierto, A.C.	ihernandez@museodeldesierto.org
	27	Imelda Castro Santillán	Juan Larios 333, Villas de San Lorenzo	imelda_casan@hotmail.com
	28	Irene Tapia Cedillo	Paseo Las Arboledas y Blvd. J. Mery s/n, Parque Ecológico El Chapulín	irene.tapia@sema.gob.mx

	NO. NOMBRE	INSTITUCIÓN/DOMICILIO	CORREO ELECTRÓNICO
I	29 Irma Judith Saucedo Hinojosa	Independiente	irmasaucedo04@hotmail.com
J	30 Jaime Antonio Sánchez Sifuentes	Carlos Abedrop Dávila 3745 Centro Metropolitano, Museo del Desierto, A.C.	jsanchez@museodeldesierto.org
	31 Jesús Berlanga Dávila	Amigos de Arteaga, A.C.	amigosdearteaga@gmail.com
	32 Jesus Castillo Lara	Instituto Plantón	institutoplaton@hotmail.com
	33 Jezbel Atenea Cruz Escalante	Esc.Seundaria Técnica #41	ateneace75@hotmail.com
	34 José Luis Gaytán Malacara	Boulevard Venustiano Carranza y Avenida Universidad Col. Tecnológico.	jlgaytan@its.mx
	35 José Luis Salinas Sánchez	Herpro, Priv. Osos 1226 - 2 Col. Lomas de Lourdes	herp_pro@yahoo.com.mx
	36 Juan Carlos Loyola Liceo	Boulevard Venustiano Carranza 2400 Col. Tecnológico, Saltillo/ Tecnológico de Saltillo	ajcloyola99@yahoo.com
	37 Juan de Dios Chavez Guerrero	Programa de Educación Ambiental	jde-bajo@hotmail.com
	38 Juan de Hoyos Vargas	Carretera 57 Km. 6.5 cruce con Blvd. Centenario de Torreón / Centro de Gobierno	
K	39 Karla Guadalupe Vázquez Cardona	16 de Septiembre y 19 de Marzo, Col, Centenario, Ecología Municipal Saltillo	karlaguadalupe07@hotmail.com
L	40 Laura Fabiola Núñez Udave	Paseo Las Arboledas y Blvd. J. Mery s/n, Parque Ecológico El Chapulín	jopplin_7@hotmail.com
	41 Laura Janeth Acosta Ibarra	Carlos Abedrop Dávila 3745 Centro Metropolitano, Museo del Desierto, A.C.	lajil2009@hotmail.com
	42 Lauro Guillermo De León Saucedo	Carlos Abedrop Dávila 3745 Centro Metropolitano, Museo del Desierto, A.C.	memotepinta@hotmail.com

	NO. NOMBRE	INSTITUCIÓN/DOMICILIO	CORREO ELECTRÓNICO
L	43 Leonardo Tovar Pina	Carlos Abedrop Dávila 3745 Centro Metropolitano, Museo del Desierto, A.C.	draleeon_13@hotmail.com
	44 Liliana Coronado Limón	Centro Metropolitano / Gran Bosque Urbano	liliana.coronado@sema.gob.mx
M	45 Margarita Alba Gamio	Paseo Las Arboledas y Blvd. J. Mery s/n, Parque Ecológico El Chapulín	margarita.alba@sema.gob.mx
	46 María Concepción Flores Díaz	Esc.Seundaria Técnica #28	latiarteaga@hotmail.com
	47 María Concepción Fuentes Yañez	Gran Bosque Urbano, Centro Metropolitano	concepcion.fuentes@sema.gob.mx
	48 María del Consuelo Quiñones Acosta	Paseo de las Arboledas s/n Fracc. Chapultepec/ Casa Cuna	
	49 María del Rocío Treviño Ulloa	Emilio Castelar 956 Zona centro/ Correo Real	correo.monarca@gmail.com
	50 María Guadalupe Meléndez Torres	Instituto Tecnológico de Saltillo	lupitamelist@hotmail.com
	51 María Luisa Contreras de León	CONAP-ASMAC	malu1971@hotmail.com
	52 María Mayela Salinas de la Garza	Avenida Magisterio y Francisco Coss / SEDU	educ_ambiental@hotmail.com
	53 Manuel de Jesús Niño Cobarrubias	Centro Metropolitano / Gran Bosque Urbano	jesus.nino@sema.gob.gob.mx
	54 Marina Garcia Morin	Programa de Educación Ambiental	mar7638@hotmail.com
	55 Marisol Rico Bustos	Paseo Las Arboledas y Blvd. J. Mery s/n, Parque Ecológico El Chapulín	marisolrico830516@gmail.com
	56 Martha Elena Sosa Brocado	José Cardenas Valdés s/n col. República / Agenda Universitaria de la UA de C	mayely_0114@hotmail.com

	NO. NOMBRE	INSTITUCIÓN/DOMICILIO	CORREO ELECTRÓNICO	
M	57	Mónica Ileana Silva Dávila	Carretera 57 Km. 6.5 cruce con Blvd. Centenario de Torreón, Centro de Gobierno / Turismo.	eambiental@gmail.com
	58	Myriam Aleandra de León Ramos	Universidad La Salle	myriam.deleon@sema.gob.mx
N	59	Norma Yolanda Mota Palomino	José Cardenas Valdés s/n col. República / Agenda Universitaria de la UA de C	nmota@uadec.edu.mx
R	60	Ramón Valverde López	Tecnológico de Saltillo	rvalverde@its.mx
	61	Rosa Elvira Valdez Ramos	Bulevard Fundadores /SEDU	rosy.valdez@gmail.com
	62	Rubén Rojas Meléndez	Carlos Abedrop Dávila 3745 Centro Metropolitano, Museo del Desierto, A.C.	rrojas@museodeldesierto.org
	63	Ruby Aceneth Galvan Gómez	BENC	ruby_2g@hotmail.com
S	64	Sayuri Rodríguez Medina	Esc.Secundaria General #12	sayuridez@hotmail.com
	65	Silvia Pricila Enriquez Mendoza	Carlos Abedrop Dávila 3745 Centro Metropolitano, Museo del Desierto, A.C.	penriquez@museodeldesierto.org
T	66	Teresa Iga Tafich	Carlos Abedrop Dávila 3745 Centro Metropolitano, Museo del Desierto, A.C.	tiga@museodeldesierto.org
Y	67	Yanet Guadalupe Mercado Uresti	16 de Septiembre y 19 de Marzo, Col, Centenario, Ecología Municipal Saltillo	fashionprinses_@hotmail.com
Z	68	Zarith de León Guajardo	Carlos Abedrop Dávila 3745 Centro Metropolitano, Museo del Desierto, A.C.	zarith_dlg936@hotmail.com



MONCLOVA



	NO. NOMBRE	INSTITUCIÓN/DOMICILIO	CORREO ELECTRÓNICO
A	1 Alba Gabriela Range Lucio	Universidad Metropolitana de Coahuila.	prof_albagr@hotmail.com
	2 Alma Lozano González	Allende Num. 103 Poniente/ Conalep Monclova	lindasuperalegre@hotmail.com
	3 Amalia Lozano González	Allende Num. 103 Poniente/ Conalep Monclova	lozanogonzales@live.com.mx
	4 Angelica Farías Medina	Allende Num. 103 Poniente/ Conalep Monclova	
	5 Armando Hernández barrera	CECYTEC	armandoh2006@gmail.com
	6 Armida Yudili Lopez Martínez	Esc. Primaria Margarita Maza	yudili2009@hotmail.com
B	7 Brando Pedraza Jiménez	Cecytec Sur	s_kape_95@hotmail.com
	8 Brenda Nohemí Campo Morales	Allende Num. 103 Poniente/ Conalep Monclova	
C	9 Carolina Baez Olivo	E.S.T 82	cbaezolivo@yahoo.com.mx
	10 Cecilia Guadalupe Cortés Morales	CECYTEC NORTE J.F.F	cecycomo@hotmail.com
	11 Cinthia Alejandra Sánchez Cárdenas	Ave. Las Granjas 602, Fracc. Escorial/ Universidad Pedagógica Nacional, Unidad Monclova	cynthiaalesa@hotmail.com
	12 Critian Maragarito Martínez	Programa de Educación Ambiental	cristian-95@live.com.mx
D	13 Daniel de Jesús Moreno González	Esc. Primaria Nueva Creación	moregon2008@hotmail.com
	14 Diana Galilea Torres Soto	Allende Num. 103 Poniente/ Conalep Monclovat	galilieatorres@hotmail.com

	NO. NOMBRE	INSTITUCIÓN/DOMICILIO	CORREO ELECTRÓNICO
D	15 Dora María Cerda Alba	Universidad Metropolitana de Coahuila	doramc_67@hotmail.com
	16 Dulce Alondra Ramírez	Allende Num. 103 Poniente/ Conalep Monclova	dulc_07_@live.com.mx
	17 Dora Elia Coetex Barrios	Ave. Las Granjas 602, Fracc. Escorial/ Universidad Pedagógica Nacional, Unidad Monclova	doryscb@hotmail.com
E	18 Edith Gemina Vielma García	Allende Num. 103 Poniente/ Conalep Monclova	edith_best@hotmail.com
	19 Edna Karina Díaz Díaz	Ave. Las Granjas 602, Fracc. Escorial/ Universidad Pedagógica Nacional, Unidad Monclova	karinadiazdiaz@hotmail.com
	20 Elva Sifuentes Soto	Ave. Las Granjas 602, Fracc. Escorial/ Universidad Pedagógica Nacional, Unidad Monclova	elbasise@hotmail.com
	21 Enrique Zapata Martínez	Cecytec Sur	ezapatamtz@prodigy.net.mx
	22 Ernestina Arias López	Universidad Metropolitana de Coah.	tinyariaslo12hotmail.com
	23 Ezequien Aguilera Rodríguez	Allende Num. 103 Poniente/ Conalep Monclova	ezequiel38@hotmail.com
H	24 Héctor Castillo	CECYTEC	hectorestilel@hotmail.com
	25 Héctor Daniel Esparza Gómez	Allende Num. 103 Poniente/ Conalep Monclova	esaparzaxa@hotmail.com
I	26 Iran Sánchez Mendoza	Esc. Primaria Gral. Ignacio Zaragoza	sanchez_chuky@yahoo.com
	27 Irasema Carrizales Sifuentes	CECYTEC NORTE	emacs11@hotmail.com
	28 Irasema Sánchez de la Fuente	Radifusora Super FM Club Geranio	isf_57mva@hotmail.com

	NO. NOMBRE	INSTITUCIÓN/DOMICILIO	CORREO ELECTRÓNICO
I	29 Ingrid Crespo Nuñez	Ave. Las Granjas 602, Fracc. Escorial/ Universidad Pedagógica Nacional, Unidad Monclova	ingridcrespo_digni@hotmail.com
J	30 Jenifer Alejandra Macías García	Allende Num. 103 Poniente/ Conalep Monclova	ale_edicionlimilada@hotmail.com
	31 Jennifer Adilene Morales Jiménez	Allende Num. 103 Poniente/ Conalep Monclova	jennii_260995@hotmail.com
	32 Jesus Fernando Cázares de Hoyos	Ave. Las Granjas 602, Fracc. Escorial/ Universidad Pedagógica Nacional, Unidad Monclova	jcazares20@hotmail.com
	33 Jesus Sánchez Montemayor	Cecytec Sur	jesus_sanchezm@hotmail.com
	34 Jose Eliud Aranza de la rosa	Allende Num. 103 Poniente/ Conalep Monclova	jozeco7@hotmail.com
	35 Josefina Quintero Alemán	Sec. Idefonso Fuentes	fina_19aleman@hotmail.com
	36 Jose Manuel Salas Méndez	I T S M	jose_salas1601@hotmail.com
	37 José Ramiro Morales Ruedas	Cecytec Sur	ramiro_9400@hotmail.com
	38 Juan Leonardo Rodríguez	Cecytec Sur	juanleonardo17@hotmail.com
	39 Juan Antonio Tijerina Falcón	Ave. Las Granjas 602, Fracc. Escorial/ Universidad Pedagógica Nacional, Unidad Monclova	jantonio_tf@hotmail.com
K	40 Karina Franco	UANE	karinafran-2@hotmail.com
	41 Karina Inés Llanas Castillo	Ave. Las Granjas 602, Fracc. Escorial/ Universidad Pedagógica Nacional, Unidad Monclova	karina.llanas.c@hotmail.com
	42 Karla María Pérez González	Ave. Las Granjas 602, Fracc. Escorial/ Universidad Pedagógica Nacional, Unidad Monclova	karla.mpg@hotmail.com

	NO. NOMBRE	INSTITUCIÓN/DOMICILIO	CORREO ELECTRÓNICO
L	43 Lidia Jenifer García Mena	Allende Num. 103 Poniente/ Conalep Monclova	xox-wowo@hotmail.com
M	44 Magaly Gpe Torres Ortíz	Allende Num. 103 Poniente/ Conalep Monclova	magyada@hotmail.com
	45 María De Jesús Gozales Martínez	E.S.T 82	geraluz61@hotmail.com
	46 María Guadalupe Fuentes Zamarrón	UTRCC	gfuentes764@hotmail.com
	47 Mariela Larisa Romo Pérez	Esc. Primaria Gral. Ignacio Zaragoza	marielaromo@live.com.mx
N	48 Nancy Margarita Sifuentes Galván	Esc. Primaria Jose Ma. Morelos Y Pavón	nancy5i57@hotmail.com
	49 Norma Angelica Vázquez Valdes	Colegio La Salle	qebnorma@yahoo.com.mx
O	50 Oscar Cázares de Hoyos	Allende Num. 103 Poniente/ Conalep Monclova	
P	51 Paola Mendoza Hernández	Allende Num. 103 Poniente/ Conalep Monclova	yaramendoza@hotmail.com
	52 Paula Moreno Zapata	Ave. Las Granjas 602, Fracc. Escorial/ Universidad Pedagógica Nacional, Unidad Monclova	esb.ana@hotmail.com
R	53 Roberto Castañeda Aguirre	Allende Num. 103 Poniente/ Conalep Monclova	roberg@live.com.mx
	54 Rosa Idalia Mercado Reyna	Universidad Metropolitana de Coahuila	idaliamercado_reyna@hotmail.com
	55 Rosario Domínguez Gutiérrez	UPN-os-da	rossario_12@hotmail.com
V	56 Vanesa Yhaira Alfaro	Allende Num. 103 Poniente/ Conalep Monclova	



TORREÓN

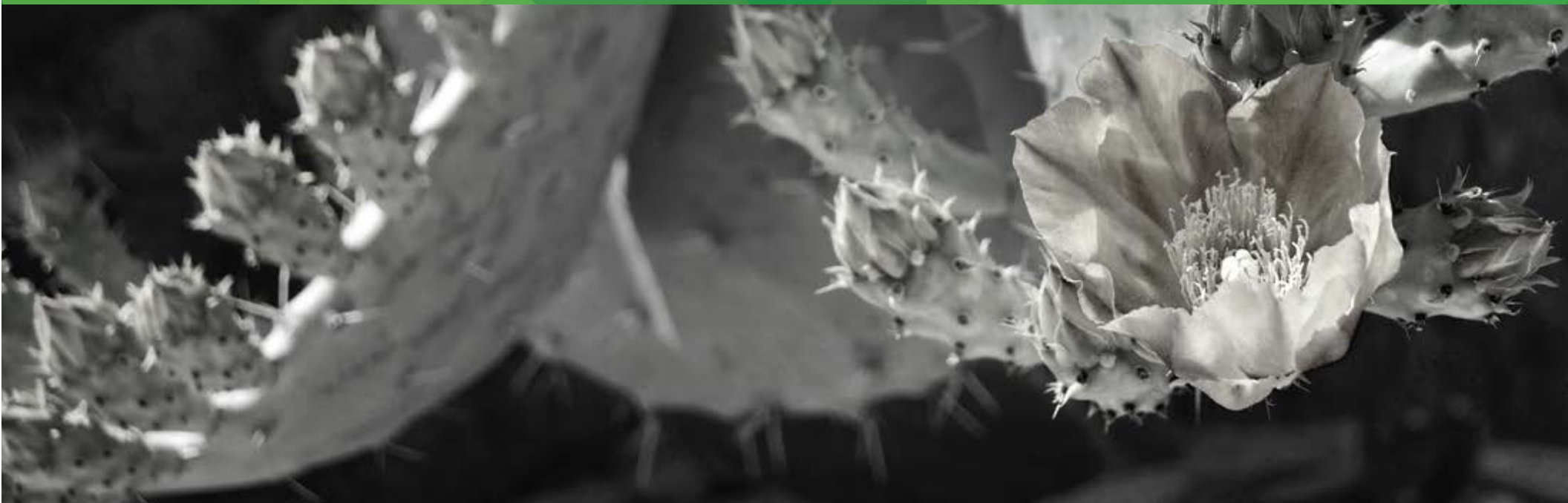

	NO. NOMBRE	INSTITUCIÓN/DOMICILIO	CORREO ELECTRÓNICO
A	1 Adán Juárez Reyes	SEP	adanjro317@hotmail.com
	2 Aide Castro Martínez	SEP	escorpionok18@hotmail.com
	3 Alejandra Edith Durán Moreno	DGMA	alejandra.duranm@hotmail.com
	4 Alma Angelica Gómez Rios	SEP	alhma18@hotmail.com
	5 Ana Alejandra Valenzuela García	Instituto de Ingeniería Ambiental	ale.vanenzuela@hotmail.com
	6 Ana Cecilia Gómez Rios	Secretaría de Educación	laishace@hotmail.com
	7 Ana Landeros Alcala	SEP	analanderosalcala@hotmail.com
	8 Ana María Barrasas Franco	SEP	ecolocabf@hotmail.com
	9 Ana Paulina Avila Furcada	SEMARNAT	apavila@ine.gob.mx
	10 Ana Rosa González	ANP Flor de Jimulco	
	11 Aurelio López Tapia	CONAGUA	aurelioilopez@CONAGUA.gob.mx
B	12 Blanca Maribel Rivas Castillo	SEDU	bmaribel.rivas@hotmail.com
	13 Brenda Muruaga Villareal	J.deN. Citlalli	brenmahe@live.com.mx
C	14 Catalina Zapata Rodríguez	SEP	katty_laoruga47@hotmail.com

	NO.	NOMBRE	INSTITUCIÓN/DOMICILIO	CORREO ELECTRÓNICO
C	15	Claudia Hilda Martínez Delgado	SEP	chmd_19@hotmail.com
D	16	Dania Paulina Arila Pérez	Ciencias Biológicas	paulina_avilaperez@uadec.edu.mx
	17	Daniela Carlos Ordaz	SEP	dcarlosordaz@gmail.com
	18	Daniel Pardo Enriquez	Comisión de Cuenca Alto Nazas A.C	daniel.prad@hotmail.com
E	19	Edith Lizeth de la Fuente Macías	TBSMX	liz_fm21@hotmail.com
	20	Edwin Jair Hernández Treviño	SEP	jair_1088@hotmail.com
	21	Enrique Cordova Ugarte	ALDEAS	enrique_cordovau@hotmail.com
	22	Ernestina Arias López	Universidad Metropolitana de Coah.	tinyariaslo12hotmail.com
	23	Ezequien Aguilera Rodríguez	Allende Num. 103 Poniente/ Conalep Monclova	ezequiel38@hotmail.com
F	24	Flor Denisse Morales Beltrán	SEP	denis_75813@hotmail.com
	25	Fortino Domínguez Ponce	DGMA	fdominguez_78@hotmail.com
G	26	Guadalupe Carranza Zapata	SEP	chiquillaipat@hotmail.com
I	27	Isabel Peña de la Rosa	SEP	issabell_777@hotmail.com
J	28	Jonathan Gilberto Pantoja Cardiel	Cetis 88	jjpe-guerero@hotmail.com

	NO. NOMBRE	INSTITUCIÓN/DOMICILIO	CORREO ELECTRÓNICO
J	29 Jorge Yarim Méndez Rivas	SEP	yarim_biithoo@hotmail.com
	30 José Ramírez Domeyzain	CBTa 26	redomenpp@yahoo.com.mx
	31 Juan Eladio Beltrán Flores	Secundaria Prof. Juan Melendez Medina	juaneladio13@live.com.mx
K	32 Karen Paola Castañon Mata	SEP	nerak_apuck87@hotmail.com
	33 Karen Sabrina de la Rosa Fernández	Ciencias Biológicas	zhika_-love@hotmail.com
L	34 Laura Niño Patiño	Cetis 47	lanadredelachocosa@hotmail.com
	35 Lenin Cortinal Rio	CBTA N°1	ninel615@hotmail.com
	36 Leticia Avendaño Vázquez	SEP	avendano_letty@hotmail.com
	37 Luis Barrera Flores	Faz UJED	fazbarrera@gmail.com
	38 Luis Fernando Martínez Ovalle	SEDU	luisfernandoMartínezovalle@yahoo.com.mx
	39 Luz Cristina Garza López	Jardín de niños "Lucía de Fernández"	luzcristina_scs@hotmail.com
M	40 Magdalena Briones Navarro		
	41 Magdalena Tovar Najera	SEP	magda_tn@hotmail.com
	42 María Del Carmen Robles Flores	Asociación Scout Mexico	mama-super-1@hotmail.com