COMPARECENCIA

Secretaría de Medio Ambiente

Saltillo Coahuila, 10 de diciembre de 2019

SMA-PROPAEC INFORME 2019

SALTILLO DICIEMBRE 2019 | SEGUNDO INFORME DE GOBIERNO

Gobierno del Estado Coahuila

CON LA UNIÓN DE TODOS

¡Fuerte, Coahuila es!

PROGRAMA DE GESTIÓN PARA MEJORAR LA CALIDAD DEL AIRE DEL ESTADO DE COAHUILA DE ZARAGOZA 2017-2026

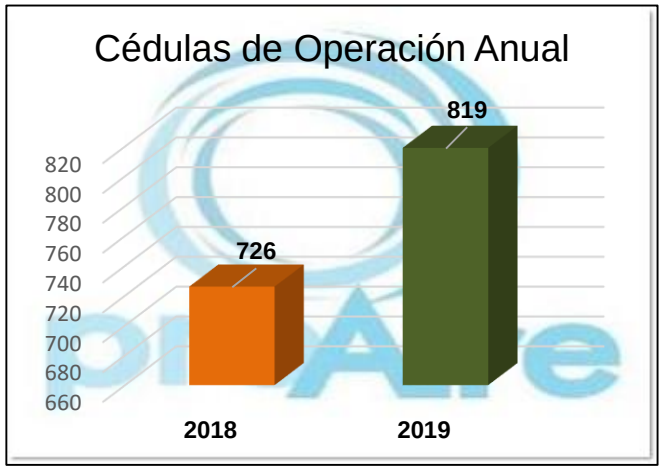

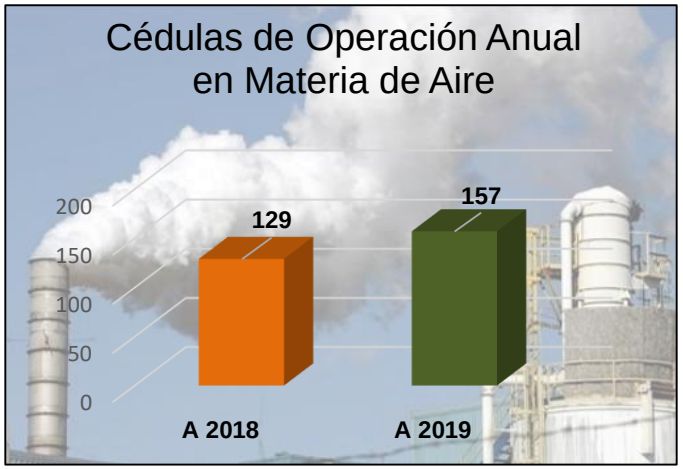

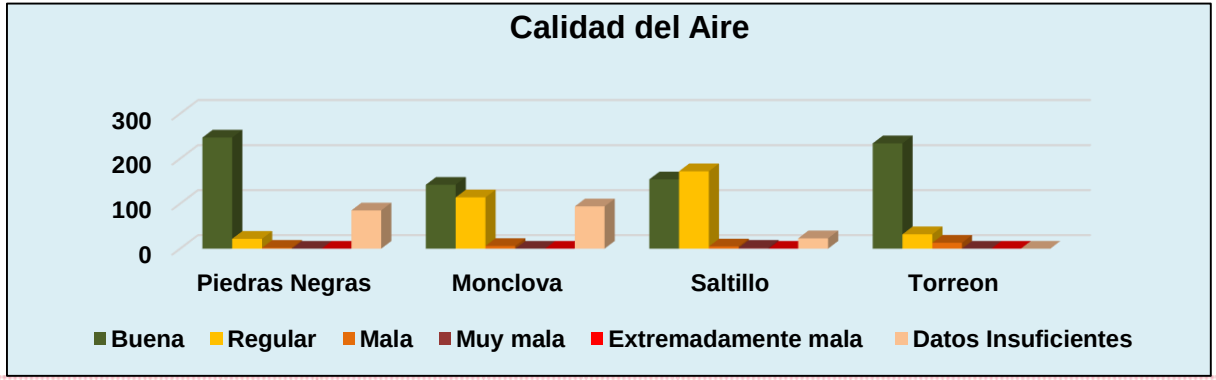

Población con Monitoreo de la Calidad del Aire
1,990,477
67.36% del total

Cambio Climático

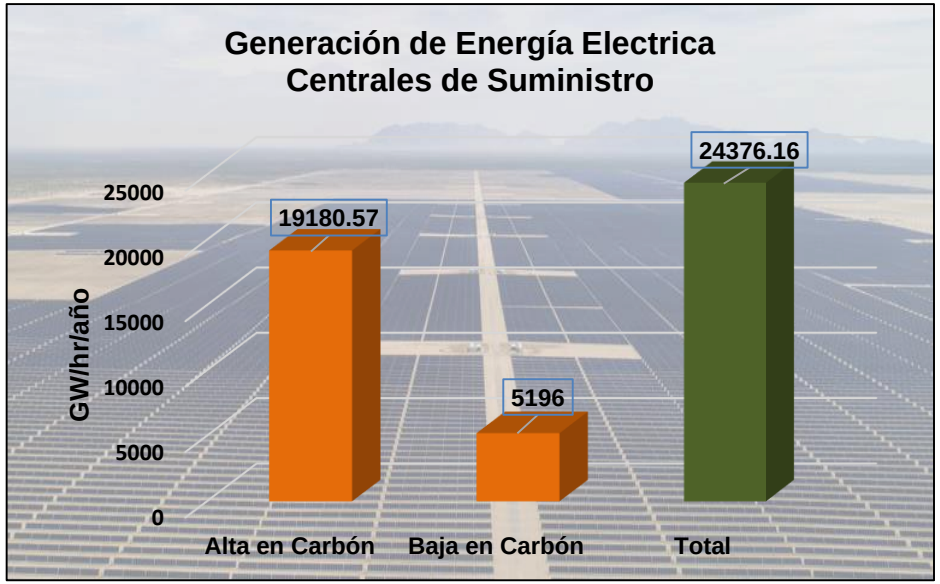

Tipo de Tecnología	Generación Energía Eléctrica en GW/hr/año
Carboeléctrica	19,180
Eoloeléctrico	760
Fotovoltaica	1,925
Hidroeléctrica	84
Ciclos Combinados	1,731
Cogeneración	689
Relleno Sanitario de Saltillo	7
Total	24376

Política	Meta	Avance GW/hr/ año	Cumplimiento %
ES-1 Energía (Generación en Estaciones Centrales)	**2025: El 25% de la producción de electricidad de Coahuila es producida mediante el uso de tecnologías de bajo contenido de carbón.**	**5,196**	**21.31 %**

Cambio Climático

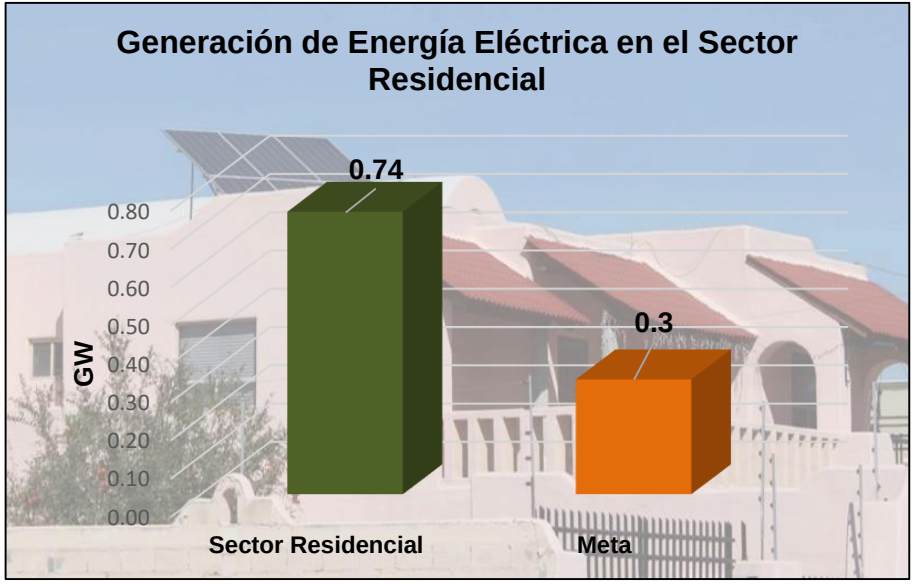

Política	Meta	Cumplimiento GW
ES-5 Energía (Generación en el Sector Residencial)	2025: El sector residencial de Coahuila autoabastece 0.300 GW de energía eléctrica mediante paneles fotovoltaicos.	0.74

Impacto Ambiental

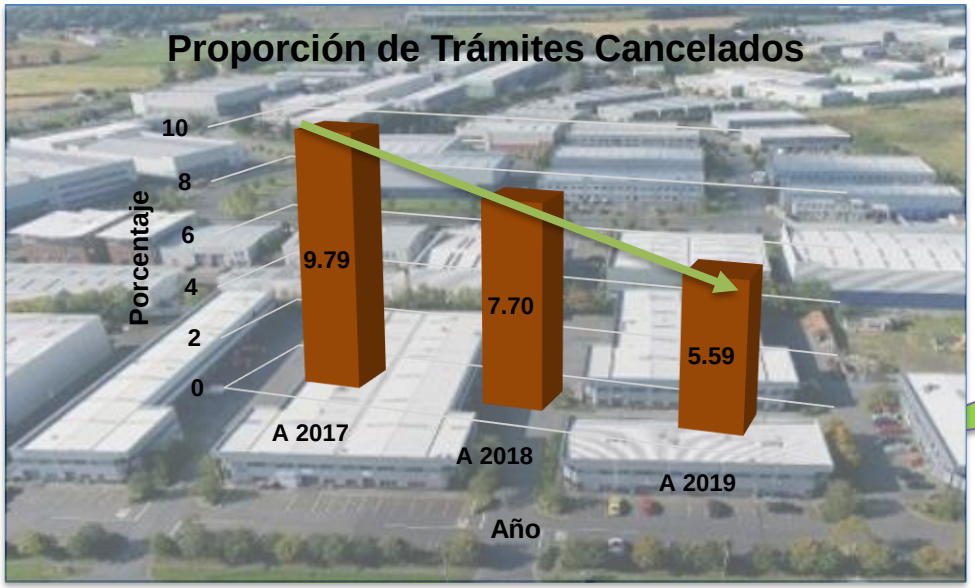

- ✓ Capacitación
- ✓ Asesoría personalizada
- ✓ Incremento de prestadores

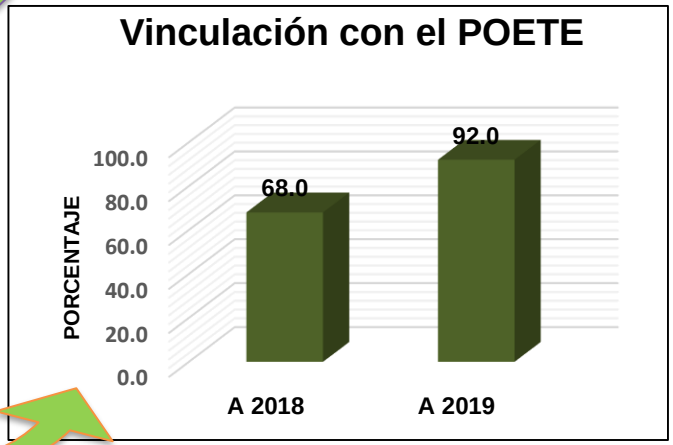

- ✓ Programa de Ordenamiento Ecológico Regional del Territorio como herramienta en el proceso de autorización del Impacto Ambiental

Residuos de Manejo Especial

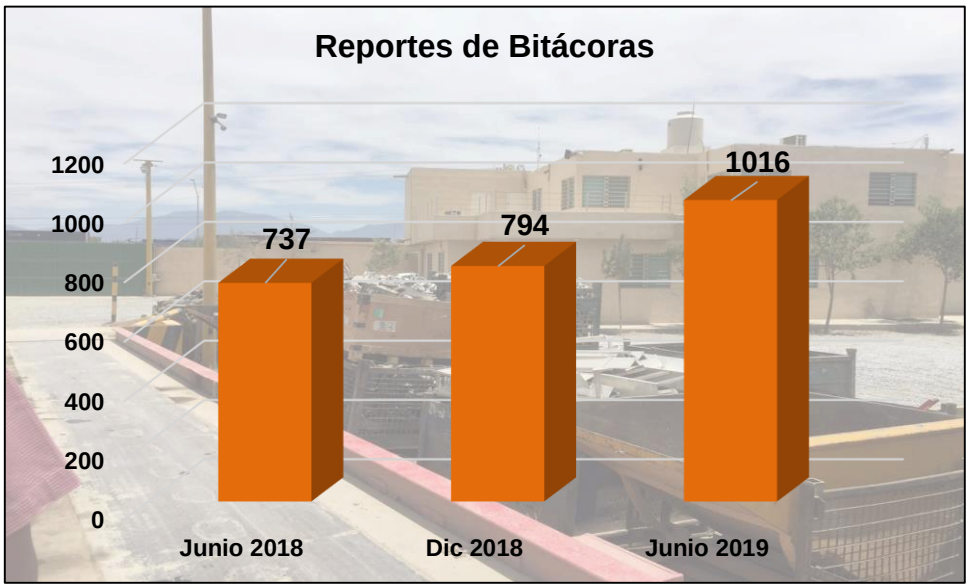

Residuos eléctricos y electrónicos RECOLECTRÓN

600 ton

META SEXENAL

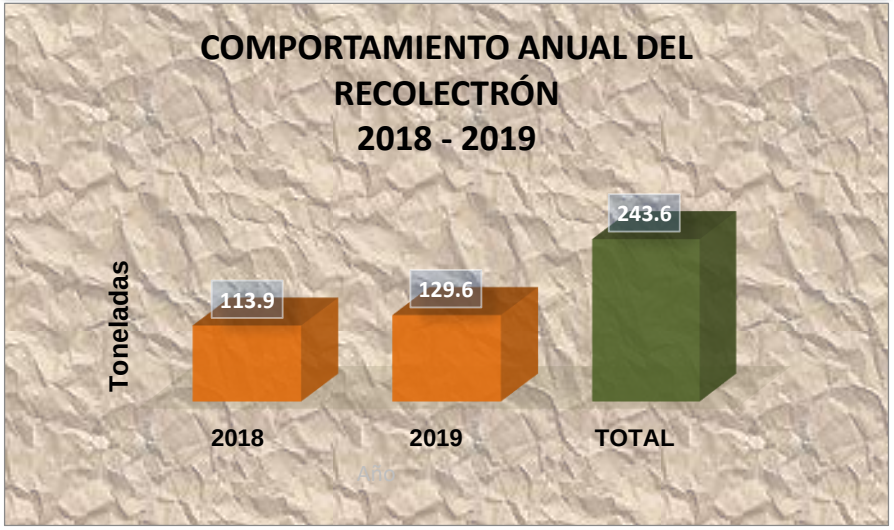

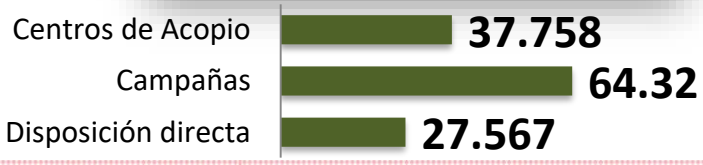

OFICINA VERDE

AHORROS IMPORTANTES

30,051 MW

42 mdp

RESIDUOS SEPARADOS

308.4 ton

110

OFICINAS TRABAJANDO

29,339

COAHUILENSES PARTICIPANDO

INCENDIOS FORESTALES

- **66** incendios forestales atendidos
- **6,846** hectáreas siniestradas

Se revirtió la proporción de incendios naturales contra provocados

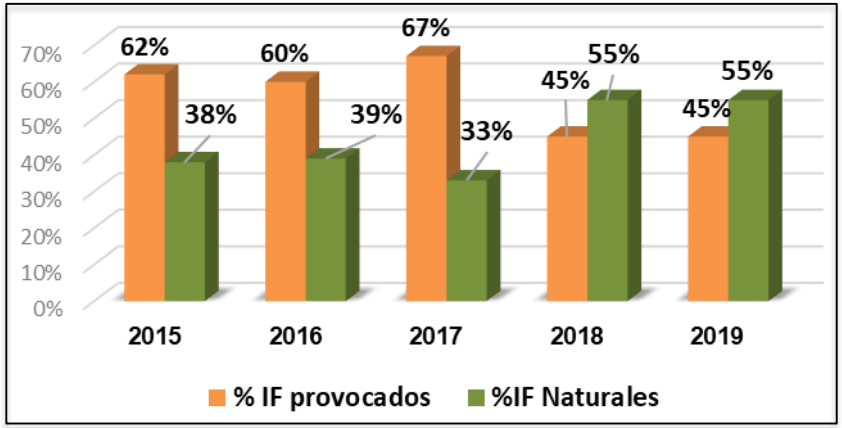

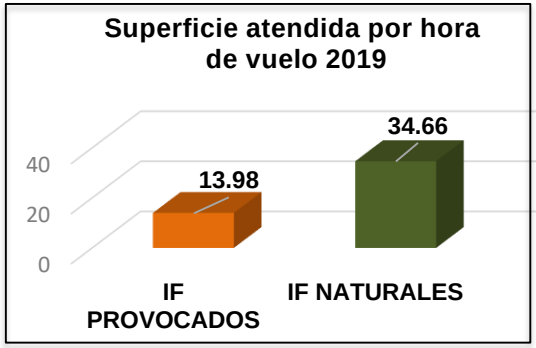

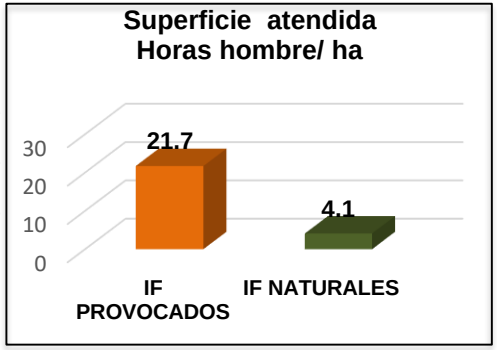

ATENCIÓN A CONFLICTOS CON DEPREDADORES

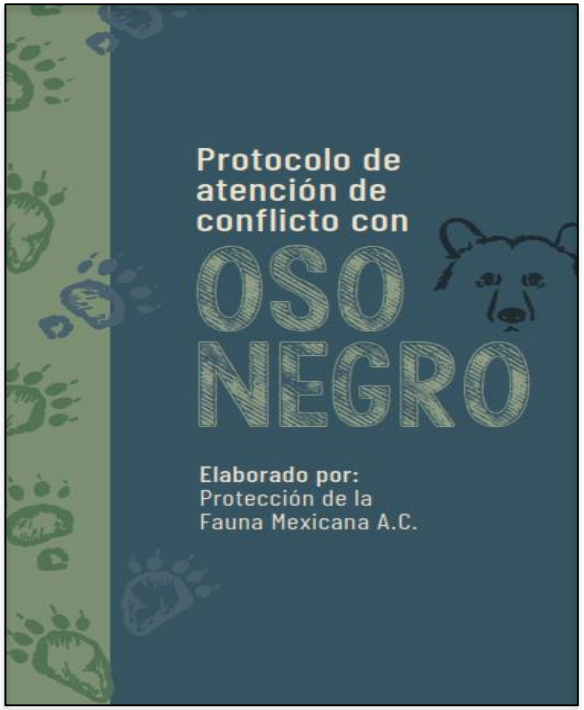

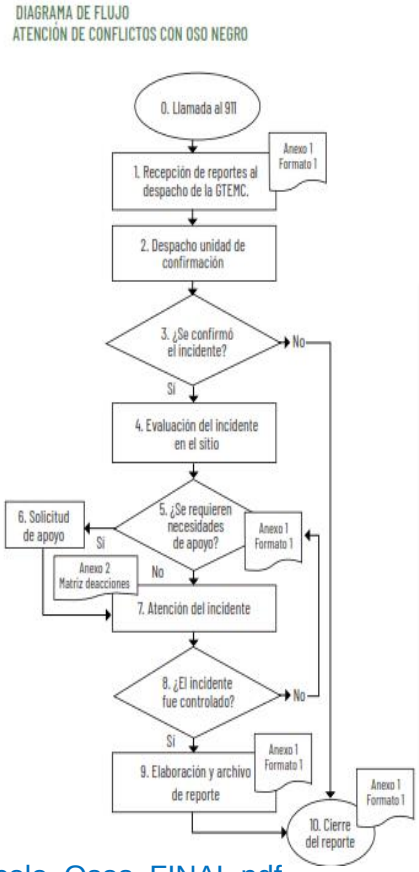

Monitoreo y seguimiento a las poblaciones de Oso negro

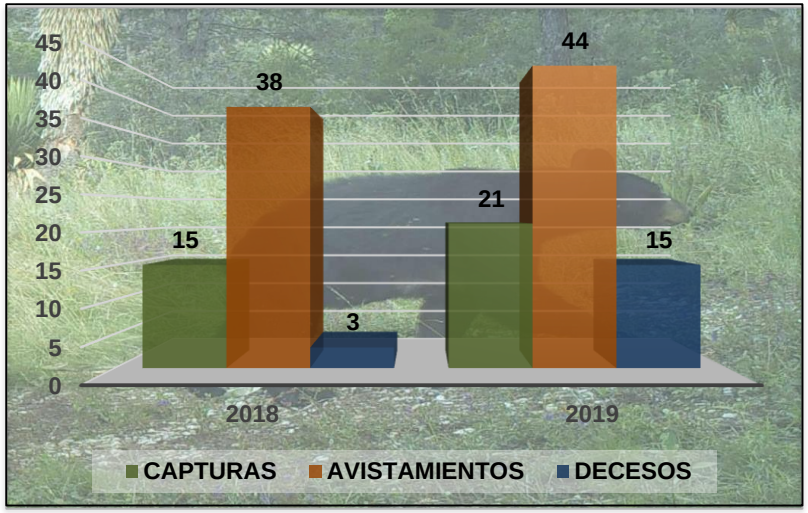

sma.gob.mx/SRN/2019/DESCARGAS/Protocolo_Osos_FINAL.pdf

ACTIVIDAD CINEGÉTICA

UNIDADES DE MANEJO DE CONSERVACIÓN DE LA VIDA SILVESTRE (UMA) 2019

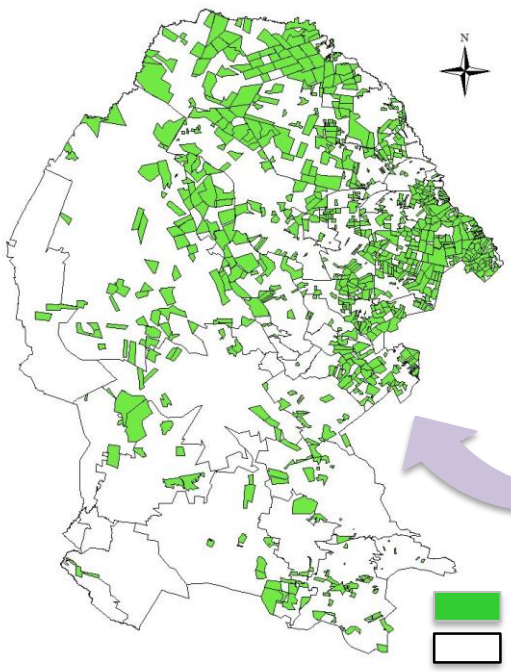

24.16 %
de la Sup. Estatal

Lugar Nacional en Superficie bajo Manejo Sustentable

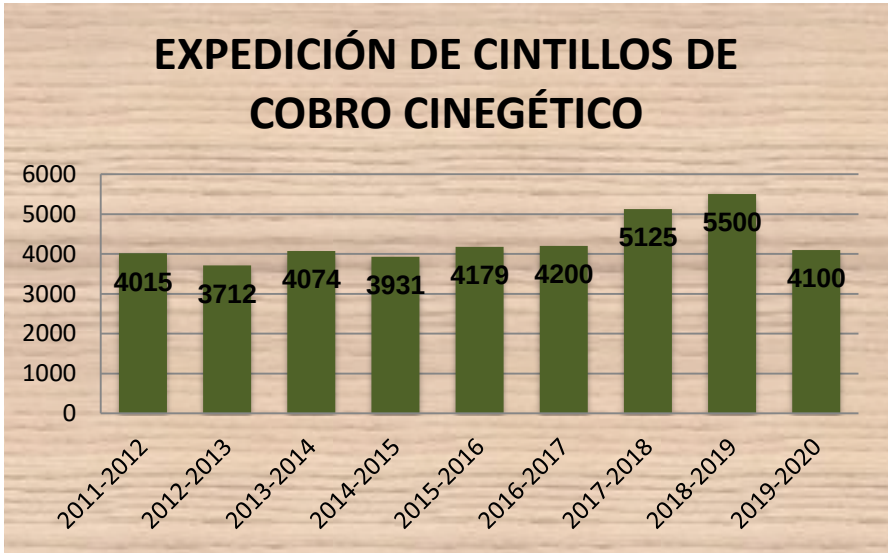

BIENESTAR ANIMAL

30,318

ANIMALES DE COMPAÑÍA ESTERILIZADOS

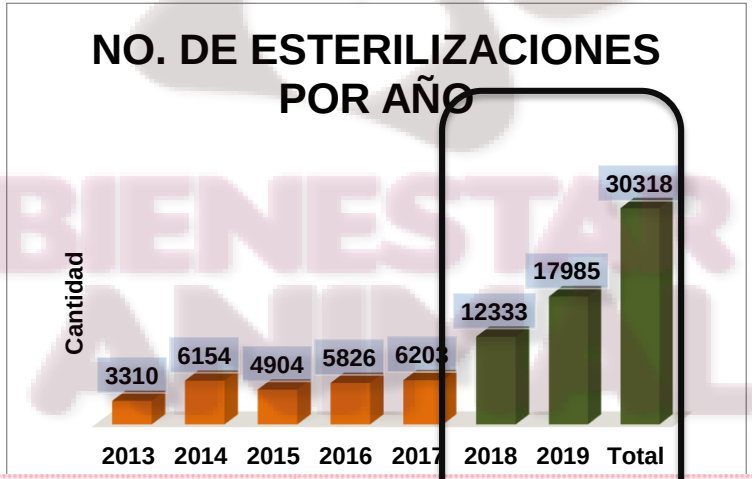

Meta Sexenal 60,000

Centros de bienestar animal, médicos veterinarios zootecnistas voluntarios, asociaciones civiles y rescatistas independientes en 18 municipios

¡GRACIAS!

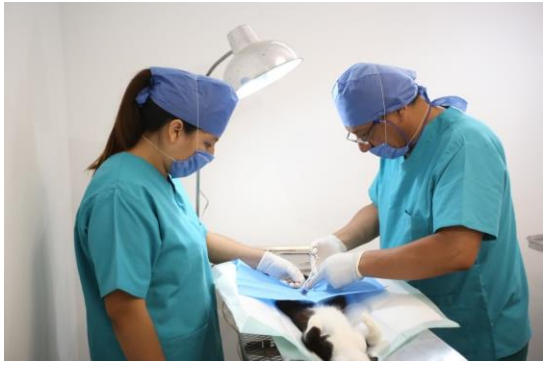

PROGRAMAS DE CIENCIA CIUDADANA

Ciencia Ciudadana Perro Callejero

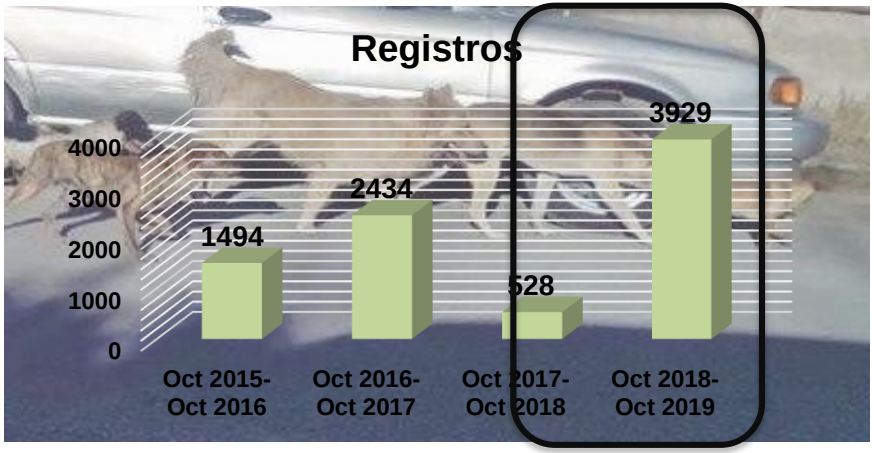

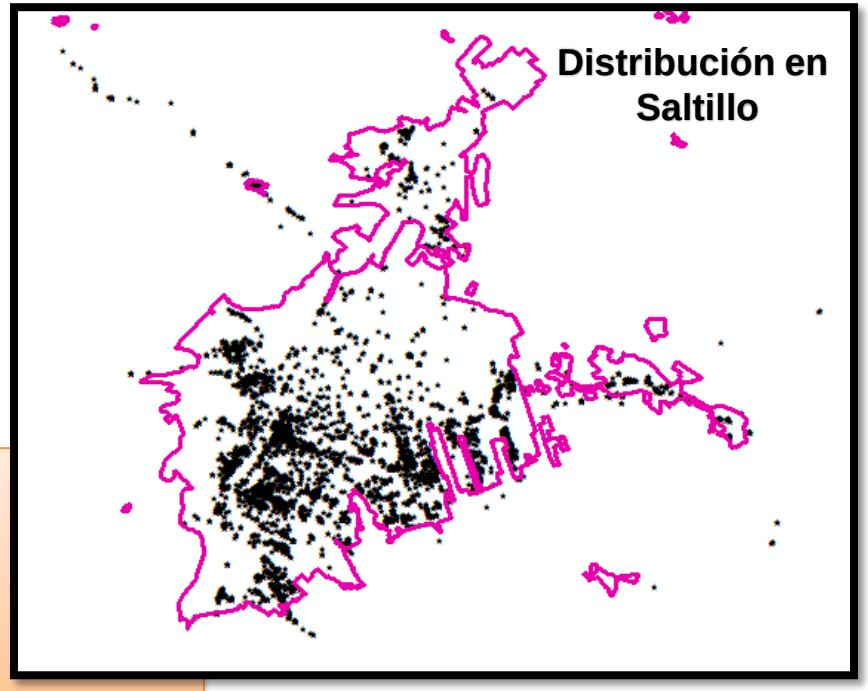

Sirve para conocer:

- Distribución
- Condición de los animales
- Ubicación de perros ferales
- Mascotas perdidas
- Planeación de campañas educativas y de atención veterinaria

PROGRAMAS DE CIENCIA CIUDADANA

Ciencia Ciudadana Nogal Orgullo de Coahuila

93 Reportes
173 Participantes

Ciencia Ciudadana Volverán las Oscuras Golondrinas

Año	Arribo	Partida
2016	11 de marzo	1 de noviembre
2017	18 de marzo	15 de noviembre
2018	25 de febrero	8 de noviembre
2019	26 de febrero	20 de septiembre

120 Reportes
259 Observadores

Ciencia Ciudadana Floraciones de Coahuila

1349 Reportes
206 Participantes

Sirven para conocer:

- Variaciones estacionales
- Cambios fenológicos
- Relaciones clima-biodiversidad

Procuraduría de Protección al Ambiente del Estado de Coahuila

Regularización de actividades extractivas de competencia estatal

- Cuatro clausuras temporales en Ramos Arizpe y Arteaga
- Dos clausuras temporales en La Laguna
- Visitas de inspección en Región Norte y Centro

Procuraduría de Protección al Ambiente del Estado de Coahuila

Denuncias Ambientales Ciudadanas

- 200 denuncias
- 280 actos de inspección
- 19 clausuras
- 60 procedimientos administrativos
- Multas superiores a 5 millones de pesos
- 41 certificados Industria Verde

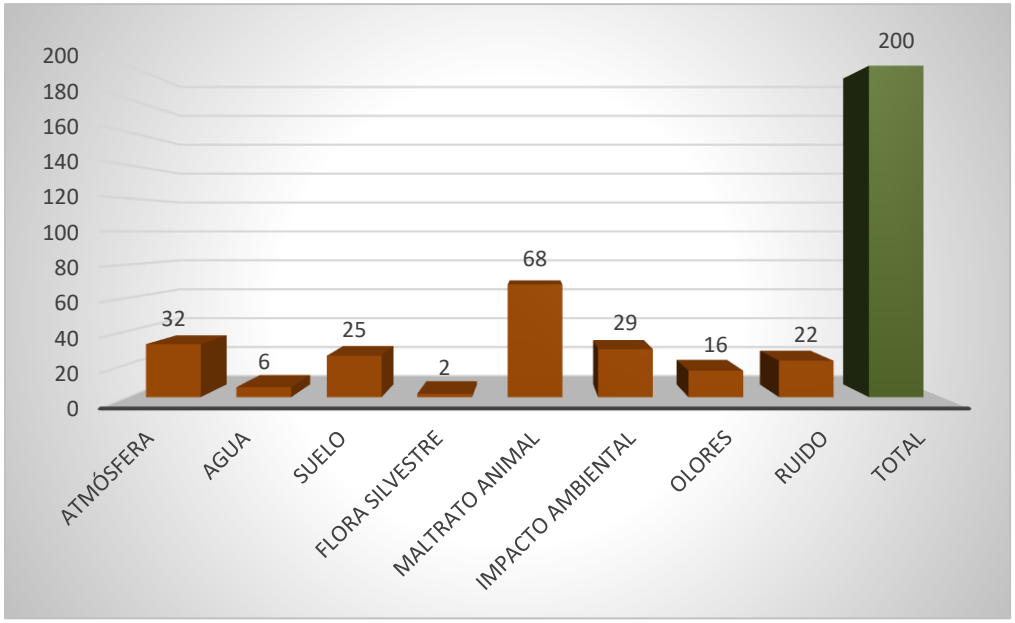

Programa de Ordenamiento Ecológico Regional Del Territorio del Estado de Coahuila de Zaragoza (POETE)

El POETE es un Instrumento de Política Pública, que regula o induce el uso del suelo, de acuerdo con la LGEEPA y la LEEEPA, es de observancia para los tres niveles de gobierno.

6 UGA Especiales	**17.86 % del Estado**
462 UGA	**82.14 % del Estado**

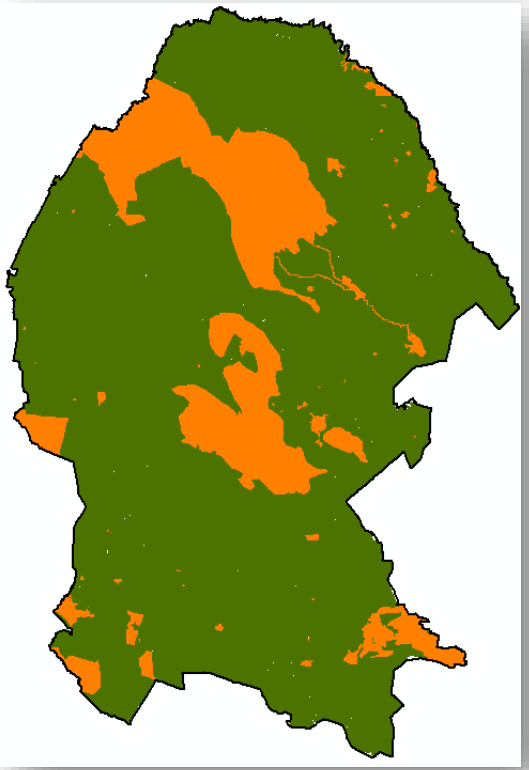

Programa de Ordenamiento Ecológico Regional Del Territorio del Estado de Coahuila de Zaragoza (POETE)

Sistema de Evaluación y Monitoreo POETE

1. **Áreas Naturales Protegidas Voluntarias (UGA especial)**

41,365 ha → **ANP-VOL**

POLITICA	2018-2019	
	UGA	SUP (HA)
APS	34	38,831.78
PRE	6	206.76
PRO	21	2,252.35
RES	5	0.41

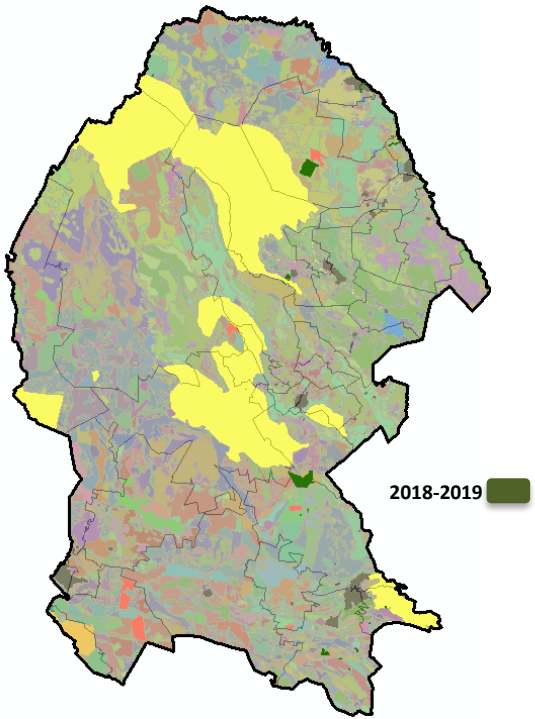

Programa de Ordenamiento Ecológico Regional Del Territorio del Estado de Coahuila de Zaragoza (POETE)

Sistema de Evaluación y Monitoreo POETE

6 UGA Especiales

462 UGA

2. Información relacionada a los cambios de uso de suelo

CUS
9,779 ha
141 Proyectos

AH
24,786.09 ha
4909 AH

Incendios
487,574.5 ha
365 Incendios

UGA	2004-2018	INEGI 2018	2011-2018	2019		
	CUS SUP	AH SUP	INC. SUP	CUS SUP	AH SUP	INC. SUP
ANP-EST	0	192.7	192.04	2.67	0	164.56
ANP-FED	187.71	821.6	186,751.02	5.01	74.15	282.66
ANP-MUN	2.41	163.23	0	0	0	0
ANP-VOL	0	1.23	0	0	0	0
DES-URB	1360.81	0	15.06	273.46	0	7.38

POLITICA	2004-2018	INEGI 2018	2011-2018	2019		
	CUS SUP	AH SUP	INC. SUP	CUS SUP	AH SUP	INC. SUP
APS	3120.41	9,225.54	140,749.51	210.05	2235.78	3,621.74
PRE	0	578.73	45,373.88	0	10.29	16.78
PRO	4031.47	8,613.52	107,719.49	320.62	388.65	2,333.65
RES	264.48	2474.48	40.14	0	6.19	20.83

Cambio

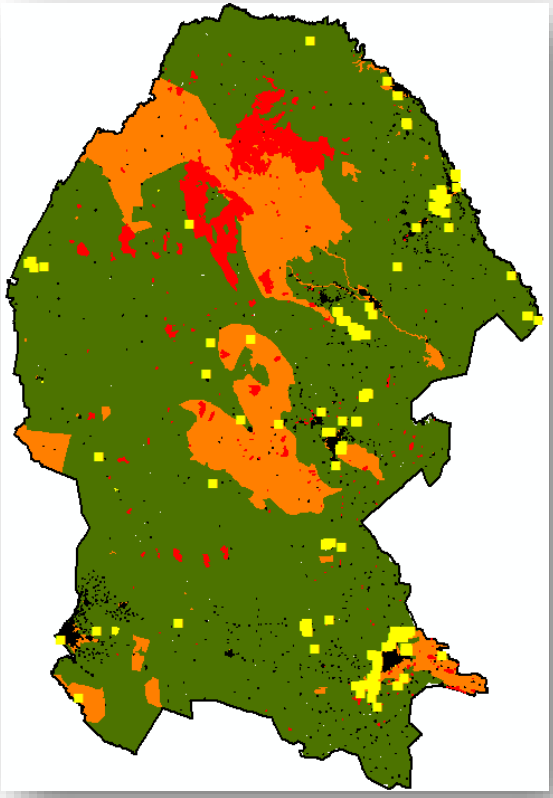

CON LA UNIÓN DE TODOS ¡Fuerte, Coahuila es!

Programa de Ordenamiento Ecológico Regional Del Territorio del Estado de Coahuila de Zaragoza (POETE)

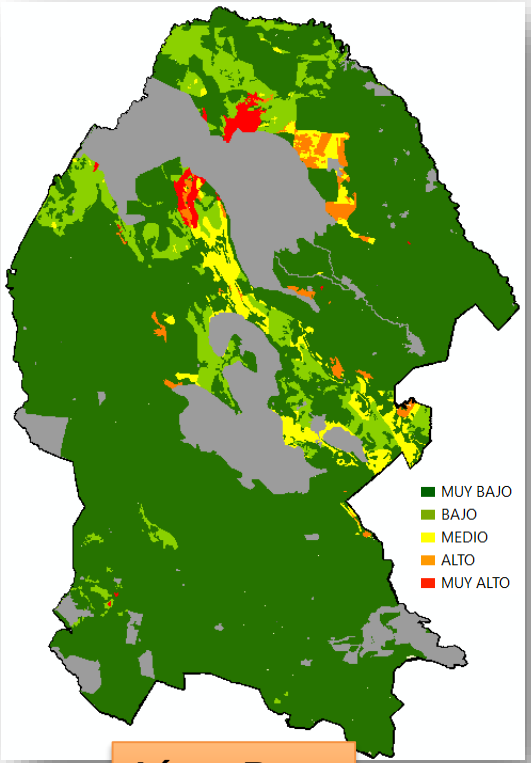

Línea Base

CAMBIO	LINEA BASE		CAMBIO A 2019	
	UGAS	%	UGAS	%
MUY BAJO	409	88.04	399	86.92
BAJO	17	7.21	20	7.32
MEDIO	7	2.87	11	3.35
ALTO	5	1.11	7	1.62
MUY ALTO	24	0.74	25	0.77

El POETE es el único Programa de Ordenamiento Ecológico en el país, con un Sistema de Evaluación y Monitoreo y bajo un Proceso de Instrumentación activo

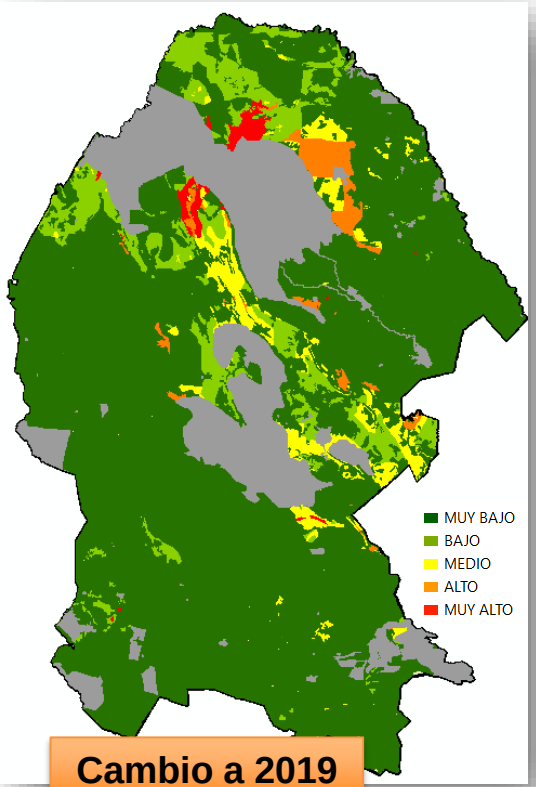

Cambio a 2019